



**Al Ilustrísimo Sr. Alcalde Presidente del Exmo.  
Ayuntamiento de Castro Urdiales**

**ASUNTO: INUNDACIONES EN EL BARRIO LAISECA**

Como representantes de la **ASOCIACIÓN DE VECINOS DEL BARRIO LAISECA-SAMANO**- les enviamos este escrito para reiterar la preocupación, malestar y enfado de los vecinos que habitan en el Barrio Laiseca ante el grave problema de inundaciones se vienen repitiendo desde hace meses. Enfado, en cualquier caso justificado, en vista de los espectaculares desbordamientos de aguas que se producen cada vez que llueve y que afectan tanto a las casas como a la carretera.

En escritos anteriores ya les hemos venido informando de cual es la causa principal de estos desbordamientos: el **deficiente sistema de recogida de aguas del Polígono Industrial de Vallegón**, según ha sido constatado en los informes redactados por los técnicos del Ayuntamiento de Castro Urdiales. Sin embargo queremos llamar la atención sobre otro factor que también está agravando las inundaciones y que requiere una solución: los **vertidos acumulados en el “parque de madera” de Vallegón**, proyecto en el que no se han cumplido las medidas correctoras planificadas al inicio del mismo y con cuyos vertidos se han sellado los acuíferos naturales de la zona.

Los vecinos están tomando medidas para intentar paliar el problema, tales como la instalación de válvulas de no-retorno en la entrada de las viviendas, la construcción de muros de contención, la apertura de vallas para que las trombas de agua circulen, etc. Pero cada vez que llueve estas medidas resultan insuficientes y los vecinos que sufren inundaciones en sus viviendas tienen que achicar las aguas y los residuos fecales que entran en la planta baja de sus casas y en las aceras.

Los graves daños que esta situación está provocando en la salud de los habitantes son claramente denunciabiles ante los organismos competentes, así como otros perjuicios colaterales que también se están produciendo:

- Los vecinos que se han visto obligados a instalar válvulas de no-retorno a la entrada de sus casas no pueden hacer uso del agua en sus viviendas cuando llueve de forma continuada (sanitarios, lavadoras, duchas, etc.)
- Las viviendas inundadas están siendo desinfectadas en cada inundación, pero la amenaza de infecciones y de un posible brote de tifus está latente.
- Lluvias no copiosas pero sí continuadas desbordan la carretera y los viales del barrio. Salir de casa para realizar algo tan cotidiano como tirar la basura resulta inviable si no se dispone de unas botas de agua.
- Los desagües que están junto a las casas se taponan cada vez que llueve y limpiar las canalizaciones no evita que se produzca el atasco.

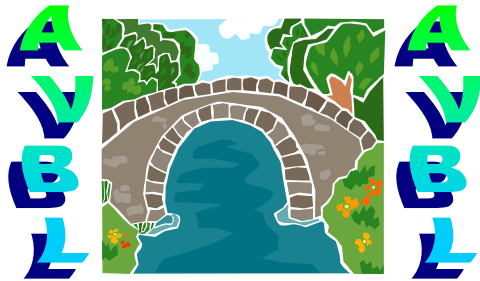

**Asociación de vecinos del Barrio Laiseca**  
**Con domicilio en el Bº Laiseca, 154 A**  
**39709 Sámano, Castro Urdiales**

- Tenemos que abrir las vallas de entrada a algunas de las viviendas para evitar que la fuerza de las trombas de agua las arranquen y se provoquen destrozos todavía mayores.
- La carretera tiene una película de agua permanente, en algunos casos no perceptible, que en las zonas de curvas provoca deslizamientos de los vehículos que circulan, con el consiguiente peligro de accidente. El caudal de agua hace que las tapaderas de las alcantarillas se levanten, aumentando aún más si cabe el riesgo de accidente.

La precariedad de esta situación pueden comprobarla acercándose por aquí cualquier día de lluvia. De cualquier forma les adjuntamos junto con este escrito unas fotografías en las que puede apreciarse el efecto de los desbordamientos.

En vista de todo lo expuesto, la **Asociación de Vecinos del Barrio Laiseca** solicita al Ayuntamiento de Castro Urdiales que se tomen medidas urgentes en el asunto y les insta a que la gravedad del problema sea valorado en su justa medida y resuelto a la mayor brevedad posible, ya que de lo contrario nos veremos obligados a interponer las demandas judiciales oportunas. Les pedimos que tomen en consideración los siguientes aspectos:

1. Los desbordamientos no son un problema de una urbanización concreta sino que **afectan a todo el barrio de Laiseca.**
2. Además de la población adulta hay **numerosos niños afectados.**
3. La mezcla de aguas pluviales y fecales en la red general de saneamiento está generando gran **desconfianza en la calidad de las aguas potables** de la zona.
4. Tenemos constancia de que se ha detectado algún caso de **gastroenteritis** entre la población infantil.
5. Estamos entrando en **la época de lluvias**, el volumen de agua que ha caído hasta el momento es sólo el comienzo de lo que puede venir.
6. La **adecuación de la red de saneamiento del actual Polígono Industrial de Vallegón** y la **regularización del “parque de madera”** deben ser para el Ayuntamiento dos acciones prioritarias y que precedan a cualquier otra actuación urbanística e industrial en la zona. No tiene ningún sentido proyectar la construcción de un nuevo polígono industrial sin antes dotar de las infraestructuras adecuadas al que ya existe.

Sin otro particular y en espera de sus noticias, le saludamos atentamente.

Sámano, 17 de Noviembre de 2005.

Andrea Mathieu Raulet  
 Presidenta de la Asociación AVBL



Asociación de vecinos del Barrio Laiseca  
Con domicilio en el B° Laiseca, 154 A  
39709 Sámano, Castro Urdiales

**Documentos Gráficos: INUNDACIONES EN EL BARRIO LAISECA**

